PROGRAMA

XIII Congreso Nacional de
ATENCIÓN FARMACÉUTICA
SANTA CRUZ DE TENERIFE
2/3/4 de Noviembre, 2023

Sé **protagonista** y responde a los **nuevos desafíos**.

FUNDACIÓN Pharmaceutical Care ESPAÑA

100 Colegio Oficial de Farmacéuticos de Santa Cruz de Tenerife
Fundado en 1918

WWW.CONGRESOAF.COM #13CONGRESOAF APP: PH CARE 2023 Google Play App Store

CONTENIDOS

3 Carta de bienvenida

4 Organizadores

5 Agradecimiento a patrocinadores

6 Jueves 02

11 Viernes 03

17 Sábado 04

20 Comité Científico-Organizador

24 La APP

25 Más información

CARTA DE BIENVENIDA

Del 2 al 4 de noviembre de 2023 tenemos una cita irrenunciable con la FARMACIA, en Santa Cruz de Tenerife. En esta ciudad celebraremos el XIII Congreso Nacional de Atención Farmacéutica bajo un doble lema:

"Sé protagonista. Responde a los nuevos desafíos" y "Dos Continentes, más soluciones"

Nuestros congresos siempre se han basado en la participación de todos los que queremos mejorar los resultados en salud con el uso adecuado de los medicamentos, a través de un desarrollo excelente de nuestra actividad profesional y desde luego, disfrutar de esos buenos momentos que se generan en las reuniones de compañeros que compartimos retos profesionales.

En este Congreso, desde la Fundación queremos que prime el debate y el intercambio de experiencias, por lo que el protagonismo lo tendrán los compañeros que presentan comunicaciones dentro de un marco temático que aborda desde la digitalización de procesos de AF, la recertificación profesional, la humanización de la práctica asistencial, la educación a los pacientes y la formación continuada y de postgrado entre otros temas. Dentro de nuestro congreso pondremos un especial foco en conocer la realidad de la formación de grado en el marco de la atención farmacéutica, teniendo un espacio dedicado a los mejores trabajos de fin de grado nacionales en esta materia, así como la formación de postgrado actual y su adecuación a las necesidades de los profesionales. Santa Cruz de Tenerife será también el marco del Encuentro Iberoamericano de Atención Farmacéutica, en el que los compañeros de ambos lados del Atlántico podremos compartir experiencias, similitudes y diferencias de nuestros modelos de práctica asistencial y el común problema de accesibilidad a los tratamientos en cada sistema sanitario.

A dos horas escasas de avión llegaremos a la isla de Tenerife, donde extraordinarios paisajes bañados por un clima inigualable te harán disfrutar del carácter afable de sus gentes y donde seguro el XIII Congreso Nacional de Atención Farmacéutica tendrá la acogida y el entorno para conseguir que sea un congreso de convivencia, intercambio de experiencias y un paso adelante para la práctica asistencial de la profesión farmacéutica a nivel hospitalario, de atención primaria y de farmacia comunitaria. ¡No puedes faltar!

Ana Mª Dago Martínez
Presidenta
FUNDACIÓN PHARMACEUTICAL CARE

Manuel Ángel Galván
Presidente
COLEGIO OFICIAL DE FARMACÉUTICOS
DE TENERIFE

ORGANIZADORES

Colegio Oficial de Farmacéuticos de Santa Cruz de Tenerife

Fundado en 1918

FUNDACIÓN Pharmaceutical Care ESPAÑA

AGRADECIMIENTO A PATROCINADORES

Sponsor Platinum

Patrocinadores

JUEVES 02 DE NOVIEMBRE

SALA AUDITORIO

11:00
12:30

Taller: La indicación farmacéutica: herramienta de primera línea del sistema sanitario

- ***Francisca Ruíz Lozano**, Farmacéutica comunitaria,Alicante.*

cinfa
Nos mueve la vida

12:30
14:00

Taller: Proyecto JUNTOS del Consejo General de Colegios de Farmacéutico

- ***Raquel Martínez,** Secretaria General de CGCOF. Coordinadora del grupo de trabajo JUNTOS*
- ***Héctor Castro,** Farmacéutico comunitario de A Coruña. Miembro del grupo de trabajo JUNTOS*
- ***Inmaculada Plasencia,** Farmacéutica hospitalaria del Hospital Nuestra Señora de Candelaria de Santa Cruz de Tenerife. Miembro del grupo de trabajo JUNTOS.*

Farmacéuticos
Consejo General de Colegios Farmacéuticos

JUEVES 02 DE NOVIEMBRE

SALA POLIVALENTE

11:00
12:30

Taller: Actualización en el abordaje del tabaquismo por el farmacéutico

- ***Leyre Gaztelurrutia,*** *Coordinadora del área de tabaquismo del Grupo de Respiratorio y tabaquismo de SEFAC*
- ***Juan Uriarte,*** *Presidente del Colegio Oficial de Farmacéuticos de Bizkaia y patrono de la fundación Pharmaceutical Care España*

12:30
14:00

Taller: Comunicación farmacéutico-paciente: otra parte de la terapia

- ***José Luis Marco,*** *Jefe Servicio de Farmacia, Hospital Francesc de Borja, Gandia*

15:00
15:30

Acreditaciones

JUEVES 02 DE NOVIEMBRE

SALA POLIVALENTE

15:30 **MESA REDONDA: "Impacto de los Biosimilares en la**
17:15 **innovación de la farmacoterapia"**

Modera: Javier Merino Alonso.

Marco actual en medidas y políticas sobre Biosimilares en España y Europa.

- ***Encarnación Cruz Martos.*** *Directora General de BIOSIM.*

Aprendizajes y propuestas de actuación en la gestión de Biosimilares en Canarias.

- ***Olaya Pedreira González.*** *Técnico Servicio de Uso Racional del Medicamento y Control de la Prestación, Gobierno de Canarias*

La visión clínica en medicamentos Biosimilares.

- ***Sagrario Bustabad Reyes****, Presidenta Sociedad Española de Reumatología.*

Avances en la Gestión Hospitalaria Multidisciplinar de Biosimilares. Una mirada hacia el futuro.

- ***Javier Merino Alonso.*** *Jefe Servicio de Farmacia Hospitalaria, Hospital Universitario Nuestra Señora de Candelaria, Tenerife.*

Coorganiza:

Cátedra Canaria de Farmacia
Colegio Oficial de Farmacéuticos de Santa Cruz de Tenerife
Universidad de La Laguna

Patrocina:

Biogen

JUEVES 02 DE NOVIEMBRE

SALA AUDITORIO

15:30 **MESA REDONDA:** ***"Protocolización y documentación de procesos***
17:15 ***asistenciales. La importancia de la digitalización. Experiencias y retos de futuro"***

- ***Raquel Martínez García.*** *Secretaria General, Consejo General Colegios Oficiales de Farmacéuticos de España.*
- ***Ernesto Cervilla Lozano.*** *Vicepresidente Consejo Andaluz de Colegios Oficiales de Farmacéuticos.*
- ***Guillermo Bagaría de Casanova.*** *Vocal de Oficina de Farmacia, Colegio Oficial de Farmacéuticos de Barcelona.*
- ***Vicent Colomer Molina.*** *Secretario, Colegio Oficial de Farmacéuticos de Valencia. Patrono de la Fundación Pharmaceutical Care España.*
- ***Joan Calduch Porta.*** *Farmacéutico comunitario e Ingeniero Industrial.*

Modera: *Carlos Treceño Lobato. Patrono Fundación Pharmaceutical Care España.*

datinza

17:15 ***PAUSA***
17:45

JUEVES 02 DE NOVIEMBRE

SALA AUDITORIO

17:45 **MESA REDONDA: "La Farmacia, comprometida con la**
18:45 **Humanización de la Atención Sanitaria. Experiencias y propuestas para el futuro"**

- ***Elena Valles Martín.*** *Profesora Facultad de Farmacia, Universidad de Salamanca. Farmacéutica comunitaria.*
- ***Roberto Collado Borrell.*** *Farmacéutico especialista en farmacia hospitalaria. Hospital Gregorio Marañón, Madrid.*
- ***Marta Galipienzo Jiménez.*** *Vicepresidenta, Consejo General Colegios Oficiales de Farmacéuticos de España*

Modera: Rafael Borrás Vives. *Corporate Affairs & Market Access Senior Director. Teva Pharmaceuticals*

18:45 **ACTO INAUGURAL**
19:30

19:30 **CONFERENCIA INAUGURAL**
20:30 **"Un Universo Asombroso"**
Dr.D. Rafael Rebolo López. Director Instituto Astrofísico Canarias

VIERNES 03 DE NOVIEMBRE

09:00 **PINCELADAS**
09:15

09:15 **DEBATE: "Comunicaciones libres relacionadas con la práctica**
10:15 **colaborativa"**

Incentivación a la población mayor de 60 años para vacunarse frente a la gripe y al SARSCoV-2 por los farmacéuticos comunitarios de Yecla y Jumilla.

- **María Jesús Rodríguez Arcas.** Farmacéutica comunitaria. Murcia.

Pilotaje de un sistema de comunicación directa entre el Farmacéutico Comunitario y los Centros de Salud resolviendo incidencias en la dispensación

- **Mónica Delgado Fariña.** Directora Médica, Gerencia Atención Primaria, Tenerife, Servicio Canario de la Salud.
- **Francisco Vargas Negrín.** Director Médico, CS Dr Guigou, Tenerife.
- **Francisco Miranda Saavedra.** Farmacéutico comunitario, secretario Colegio Oficial de Farmacéuticos, Santa Cruz de Tenerife.

Coordinación entre niveles asistenciales para el control de pacientes con Enfermedad de Von Willebrand censados en la unidad de coagulopatías de un hospital de tercer nivel.

- **Jorge Esquivel Negrín.** Farmacéutico Interno Residente, Servicio de Farmacia, Hospital Universitario Ntra.Sra. de Candelaria.

Protocolo colaborativo entre profesionales sanitarios y entidades locales para el cribado de deterioro cognitivo en población rural.

- **Cristina García García.** Farmacéutica comunitaria en Tiriez, Albacete.

VIERNES 03 DE NOVIEMBRE

"BENZOSTOPJUNTOS: vivir sin tranquilizantes es posible" Mensaje único al paciente de todos los profesionales sanitarios que intervienen en su cuidado.

- **Ingrid Ferrer López.** Farmacéutica de atención primaria y responsable del programa BenzostopJuntos. Junta de Andalucía.

Modera: Concepción Vicedo Gómez. Patrona Fundación Pharmaceutical Care España.

10:15
12:00

MESA REDONDA: "Certificación y remuneración, necesarios para el desarrollo profesional"

- ***Celia Gómez González.*** *Directora General de Formación y Ordenación Profesional. Ministerio de Sanidad.*
- ***Víctor Reyes Alcázar.*** *Coordinador de la Estrategia de Salud de Andalucía 2030. Agencia de Calidad Sanitaria de Andalucía.*
- ***Cristina Tiemblo Ferreté. Tesorera.*** *Consejo de Colegios Oficiales de Farmacéuticos de España*
- ***Isabel Baena Parejo.*** *Patrono de la Fundación Pharmaceutical Care España.*

Modera: Jaime Román Alvarado. *Presidente Real e Ilustre Colegio Farmacéuticos Sevilla. Patrono Fundación Pharmaceutical Care España.*

SANDOZ

12:00
12:30

PAUSA

VIERNES 03 DE NOVIEMBRE

12:30
14:00

COMUNICACIONES LIBRES: "La remuneración de los servicios profesionales"

Proyecto Anaga: 4 años dando continuidad a los tratamientos de pacientes vulnerables que viven en zonas aisladas en la isla de Tenerife.

- **Cecilia Monzón Rodríguez.** Vocal de Desarrollo Profesional y Formación, Colegio Oficial de Farmacéuticos de Santa Cruz de Tenerife.

Evolución de los programas sanitarios concertados con la administración pública en las farmacias comunitarias de Bizkaia.

- **Blanca Díez Gutiérrez.** Colegio Oficial de Farmacéuticos de Bizkaia.

Experiencias en Cataluña.

- **María Enrique-Tarancón y Delmàs.** Consell de Col`legis Farmacéutics de Catalunya.

Experiencias en la Comunidad Valenciana.

- **Enrique Pepiol Salom.** Colegio Oficial de Farmacéuticos de Valencia.

Experiencias en Castilla y León

- **Juan Prieto Corpas.** Consejo de Colegios Oficiales de Farmacéuticos de Castilla y León.

Modera: Manuel Ángel Galván González, Presidente Colegio Oficial de Farmacéuticos de Santa Cruz Tenerife

14:00
15:45

ALMUERZO

VIERNES 03 DE NOVIEMBRE

15:45
17:00

COMUNICACIONES LIBRES: "La información y educación a pacientes".

Análisis de Medicamentos de Botiquines Domiciliarios en Farmacia Comunitaria.

- **Olatz Vergniory Trueba.** Farmacia Vergniory. Patrono Fundación Pharmaceutical Care España.

Segunda fase de la dispensación de fórmulas magistrales: información al paciente sobre su conservación y uso correcto .

- **Leyre Pacho Merino.** Farmacia Juan Carlos de Diego, Bizkaia.

Los farmacéuticos comunitarios como prescriptores de Xarxa Pacients: empoderamiento en autocuidados del paciente .

- **Ester Piquer Fideli.** Colegio Oficial de Farmacéuticos de Valencia.

Intervenciones y notificaciones de reacciones adversas desde la farmacia comunitaria en el Servicio de Seguridad y Uso de Medicamentos Sujetos a Seguimiento Adicional.

- **Xabier Aizpurua Arruti.** Colegio Oficial de Farmacéuticos de Gipuzkoa.

Impacto provincial del programa CONÓCEME: Comprende el medicamento / descubre al farmacéutico. Curso 2022/2023.

- **Lydia Chaparro León.** Colegio Oficial de Farmacéuticos de Guadalajara.

VIERNES 03 DE NOVIEMBRE

E-VALOR: Información de calidad en la dispensación de los medicamentos desde la farmacia comunitaria.

- **Carlos Díaz González.** Colegio Oficial de Farmacéuticos de Santa Cruz de Tenerife.

Modera: Emilia Montagud Penades. Patrono Fundación Pharmaceutical Care España.

17:00 **MESA: "Encuentro Iberoamericano de Atención Farmacéutica.**
18:30 **El reto de la accesibilidad a los medicamentos".**

- **Enrique Ordieres Sagarmínaga.** Presidente Laboratorios CINFA.
- **Matilde Sánchez Reyes.** Presidenta Federación Distribuidores Farmacéuticos, FEDIFAR.
- **Mario Viñas Veliz.** farmacéutico especialista en farmacia hospitalaria, Gerente de estimación y control de bienes estratégicos, CEABE, Perú.
- **Luz Dary Teran Mercado.** farmacéutica especialista en farmacia hospitalaria, Bogotá, Colombia.

Modera: Juan del Arco. Patrono Fundación Pharmaceutical Care España.

VIERNES 03 DE NOVIEMBRE

18:30
20:00

MESA REDONDA: "El valor de Foro AF-FC como motor de consenso para una Farmacia Asistencial".

- **Juan Enrique Garrido Olmedo.** Consejo General de Colegios de Farmacéuticos de España.
- **Fernando Martínez Martínez.** Grupo de Investigación de Atención Farmacéutica, Universidad de Granada.
- **Alberto Virués Ávila.** Fundación Pharmaceutical Care España.
- **Reyes Laguna Francia.** Conferencia Nacional de Decanos de las Facultades de Farmacia de España.
- **Vicente Baixauli Fernández.** Sociedad Española de Farmacia Clínica, Familiar y Comunitaria.

Modera: Cristina Tiemblo Ferreté. Tesorera, Consejo de Colegios Oficiales de Farmacéuticos de España

cinfa
Nos mueve la vida

21:30 ***CENA DE CLAUSURA***

SÁBADO 04 DE NOVIEMBRE

09:45 **PÍLDORAS**
10:00

10:00 **COMUNICACIONES LIBRES: "La formación continuada y de**
11:00 **postgrado".**

Formación temprana en habilidades de comunicación para introducir el proceso de atención farmacéutica centrada en el paciente desde el primer curso del grado en farmacia de la Universidad de Navarra.

- **Idoya Beltrán Gárate.** Universidad de Navarra.

De las simulaciones clínicas al ECOE en la docencia y evaluación de la atención farmacéutica y las prácticas tutelades del grado de farmacia en BlanquernaUniversitat Ramón Llul.

- **Aina Surroca Rebes.** Universidad Blanquerna-Ramón Llul.

20 años de oferta formativa en dispensación e indicación farmacéutica.

- **Olatz Vergniory Trueba.** Colegio Oficial de Farmacéuticos de Bizkaia.

Mi Farmacia Asistencial, herramienta clave para la formación continuada de los farmacéuticos en Servicios Asistenciales.

- **Tamara Peiró Zorrilla.** Consejo General de Colegios Oficiales de Farmacéuticos de España.

Avanzando juntos: Implantación del servicio andaluz MapaFarma® en Tenerife.

- **Soledad Villanueva Orozco.** Consejo Andaluz de Colegios Oficiales de Farmacéuticos de Andalucía.

SÁBADO 04 DE NOVIEMBRE

Modera: Juan Uriarte García Borreguero. Patrono Fundación Pharmaceutical Care España. Presidente Colegio Oficial de Farmacéuticos de Bizkaia.

11:00 ***PAUSA***
11:30

11:30 **MESA REDONDA**: **"El Futuro lo escribes Tú, Sé protagonista".**
12:45 **Presentación de los mejores Trabajos de Fin de Grado nacionales relacionados con la atención farmacéutica.**

Trabajos de Fin de Grado en Farmacia orientados al paciente: el comienzo del camino.

- **María Álvarez de Sotomayor.** Decana Facultad de Farmacia, Universidad de Sevilla.

Evaluación de la efectividad de los sistemas personalizados de dosificación en la incidencia de PRM/RNM y problemas de salud en una farmacia comunitaria. Estudio de cohortes retrospectivo

- **Davinia Barranco López.** Universidad de Salamanca.

Evaluación del conocimiento de la población sobre medicamentos genéricos y diseño de un protocolo para su dispensación en farmacia comunitaria.

- **Marina Florina Nasui.** Universidad del País Vasco.

Estudio farmacogenético del CYP 2D6 en el metabolismo de los fármacos serotoninérgicos. Papel de la farmacia comunitaria en la optimización de tratamientos.

- **Belén García Sánchez.** Universidad de Murcia.

SÁBADO 04 DE NOVIEMBRE

Historia y situación actual de la dependencia a la heroína en el distrito de Deusto, Bilbao (Vizcaya).

- **Jagoba Aranda Andreeva.** Universidad del País Vasco.

Criterios STOPP-START para detectar prescripciones potencialmente inadecuadas, en pacientes del servicio farmacéutico asistencial de SPD, en farmacia comunitaria.

- **Melanie Pérez Trujillo.** Universidad de La Laguna.

Modera: Alberto Virués Ávila, Patrono Fundación Pharmaceutical Care España. Presidente Colegio Oficial de Farmacéuticos de Cádiz**.**

12:45
13:30

CONFERENCIA DE CLAUSURA

"Impacto de los determinantes sociales en la salud de las personas"
Dr.D. José Alejandro Medina García. Jefe Servicio Medicina Interna. QuirónSalud, Tenerife.

13:30
14:30

ACTO DE CLAUSURA Y ENTREGA DE PREMIOS DEL XIII CONGRESO NACIONAL DE ATENCIÓN FARMACÉUTICA

COMITÉ CIENTÍFICO-ORGANIZADOR

Ana Dago Martínez

Manuel Ángel Galván González

Francisco Miranda Saavedra

Alberto Virués Ávila

Ana Teresa López Navarro

Ángela Martín Morales

Carlos Díaz González

Carlos Treceño Lobato

Concepción Vicedo Gómez

Fernando Gutiérrez Nicolás

Héctor Alonso Ramos

Javier Merino Alonso

José Bruno Fariña Espinosa

Juan del Arco Ortiz de Zárate

Juan Uriarte García-Borreguero

Loreto Gómez Guedes

Magali González-Colaço Harmand

María García Batista

Mónica Jarabo Borges

Raquel Varas Doval

Vicente Olmo Quintana

La sede. Fundación CajaCanarias

Comida del viernes a mediodía: Círculo de Amistad XII de Enero

Cena de clausura: Real Casino de Tenerife

Hotel NH Tenerife

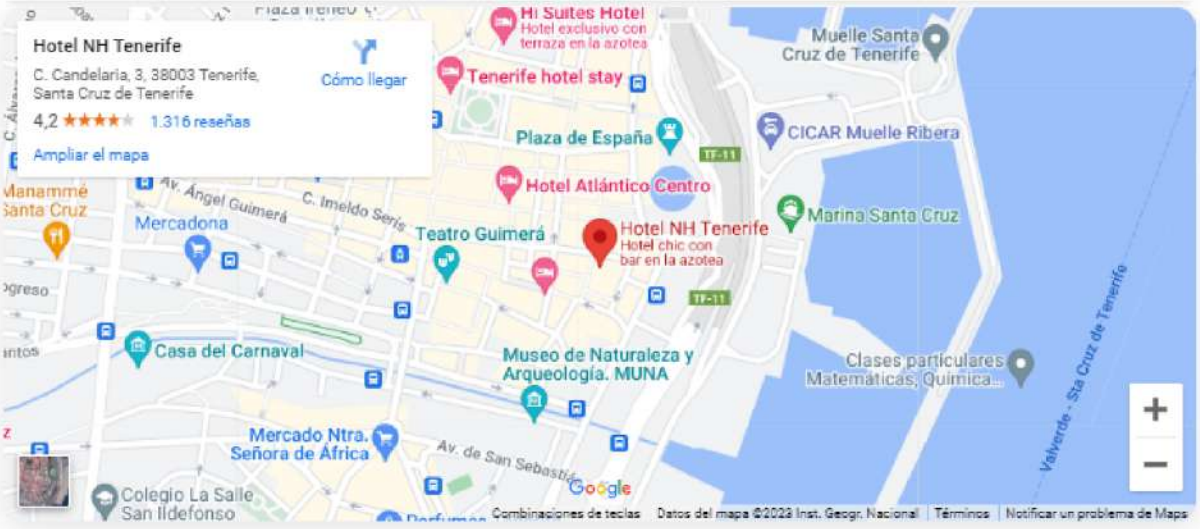

Hotel Príncipe Paz

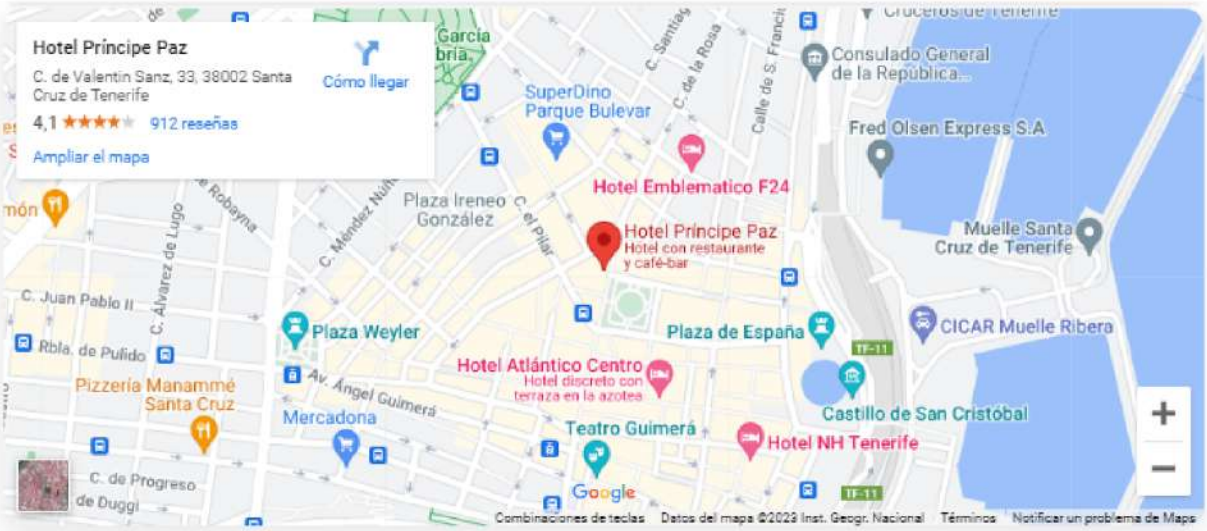

Hotel Occidental

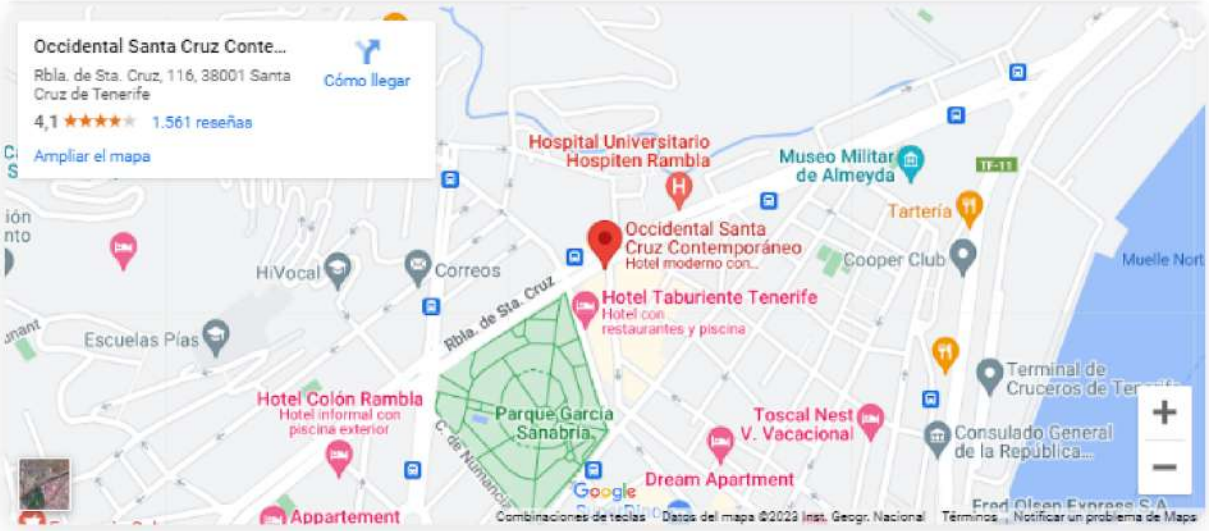

Ya está disponible la APP oficial del #13CongresoAF

No olvides descargarla

Available on the **App Store**

Get it on **Google Play**

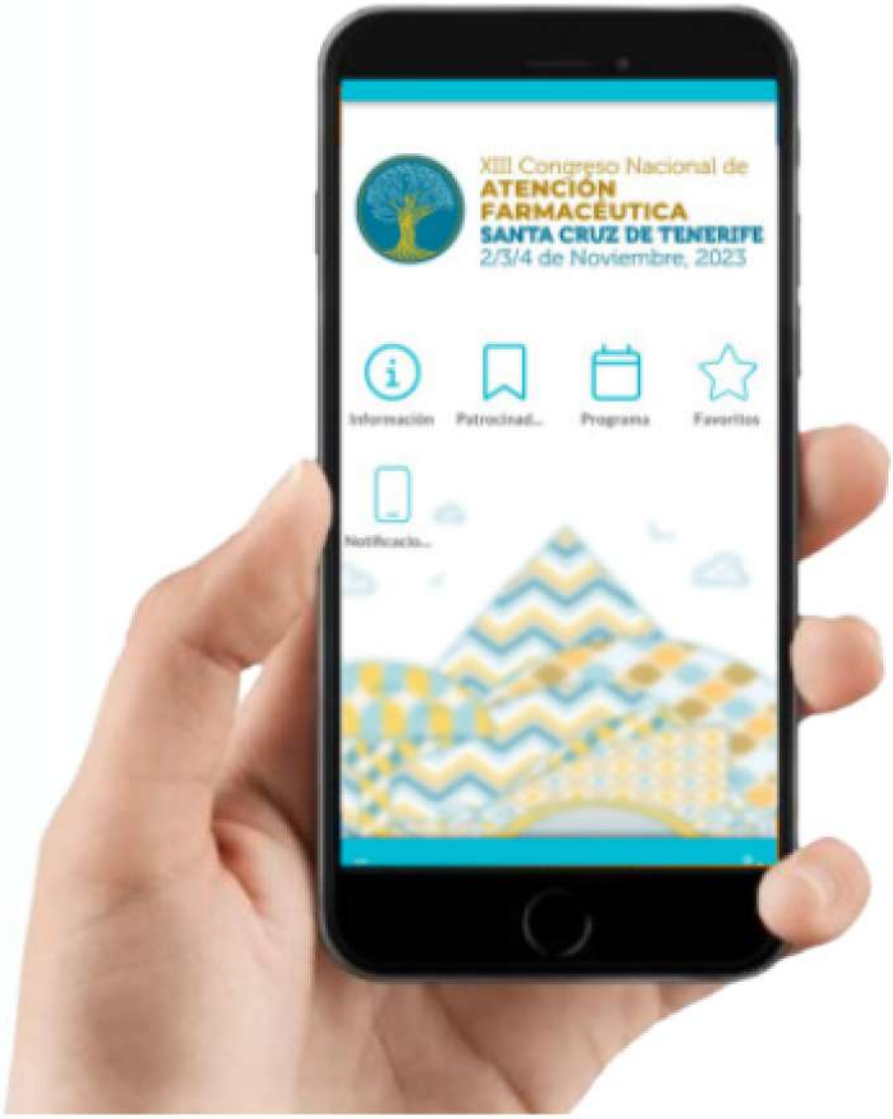

INFORMACIÓN ACTUALIZADA EN:

www.congresoaf.com

App: PH CARE 2023

En las Redes Sociales del Congreso